

ΔΗΜΙΟΥΡΓΙΑ ΥΠΟ-ΧΡΗΣΤΗ

Ο κάθε κύριος χρήστης ενός λογαριασμού στο Σύστημα του ΟΠΣ ΣΕΠΕ, μπορεί να δημιουργήσει νέους χρήστες με περιορισμένα δικαιώματα, οι οποίοι με τους δικούς τους κωδικούς θα μπορούν να διαχειρίζονται τις ηλεκτρονικές υπηρεσίες που παρέχει το ΣΕΠΕ και τους έχει ορίσει ο κεντρικός χρήστης.

Ας θεωρήσουμε στο παράδειγμά μας ότι μία επιχείρηση, εγγεγραμμένη στο ΟΠΣ ΣΕΠΕ, θέλει να δημιουργήσει έναν χρήστη ο οποίος θα έχει δικαίωμα να υποβάλλει την αναγγελία Τεχνικού Ασφάλειας για ένα υποκατάστημα της εταιρείας.

Η επιχείρηση (κύριος χρήστης) εισάγει τους κωδικούς πρόσβασης και εισέρχεται στο λογαριασμό του στο ΟΠΣ ΣΕΠΕ.

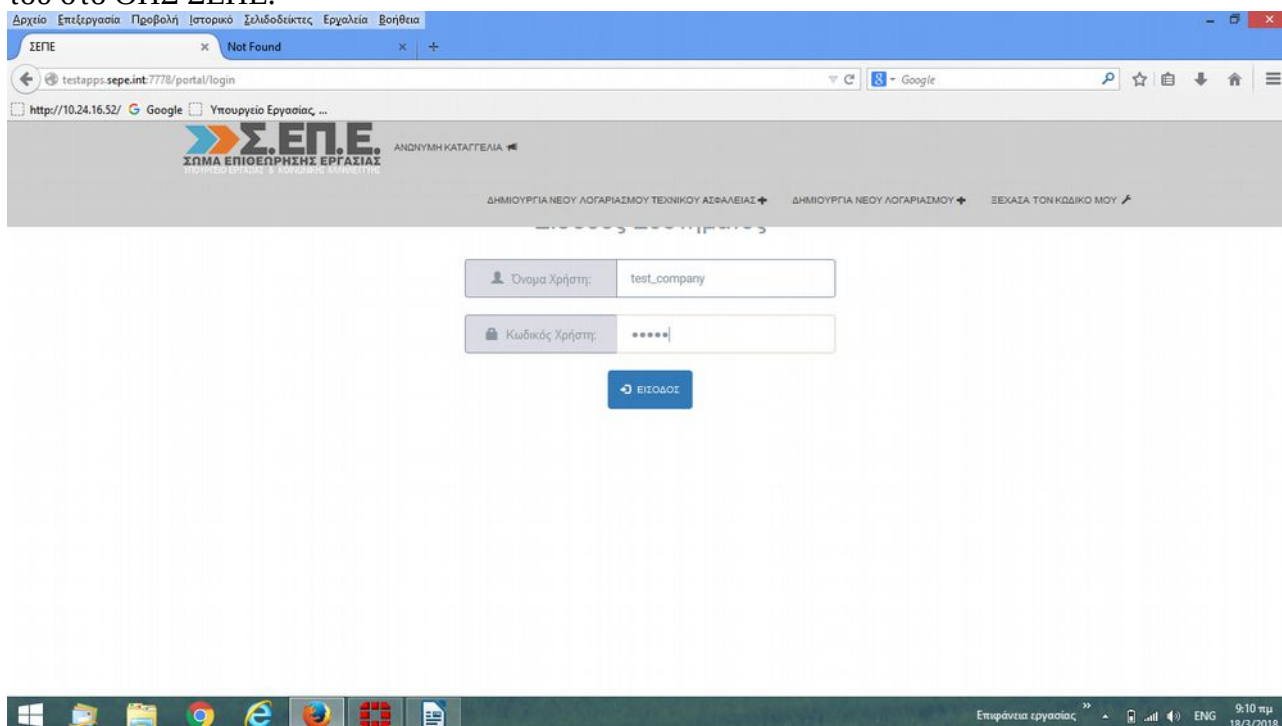

Εν συνέχεια επιλέγει “Διαχείριση χρηστών” (ένδειξη πάνω αριστερά στην οθόνη).

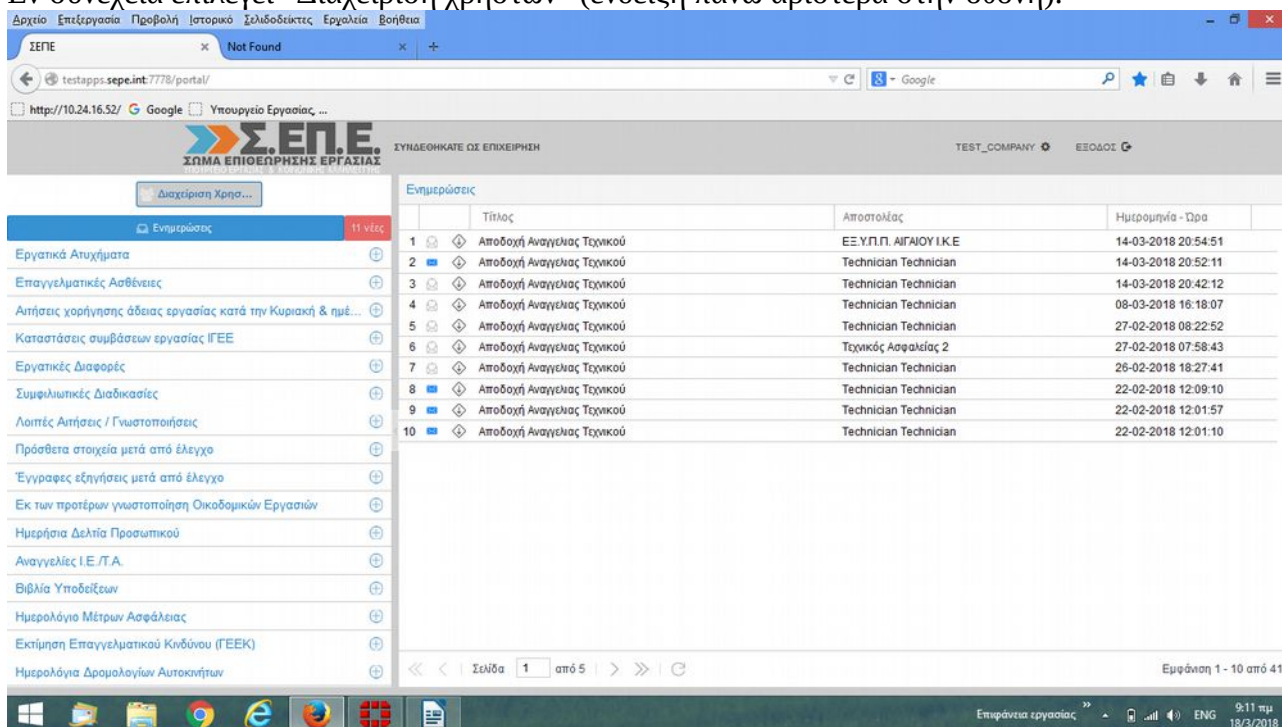

Ακολουθώντας ο κύριο χρήστης επιλέγει την ένδειξη “Δημιουργία Νέου Χρήστη” (στην οθόνη εμφανίζονται όλοι οι test χρήστες που έχουμε ήδη δημιουργήσει. Πατώντας το μπλε εικονίδιο κάθε χρήστη στο δεξιό μέρος της οθόνης, μπορούμε να επεξεργαστούμε τον κάθε ένα από αυτούς που έχουμε ήδη δημιουργήσει π.χ. να του δώσουμε νέα δικαιώματα ή να του αφαιρέσουμε δικαιώματα που του έχουμε δώσει).

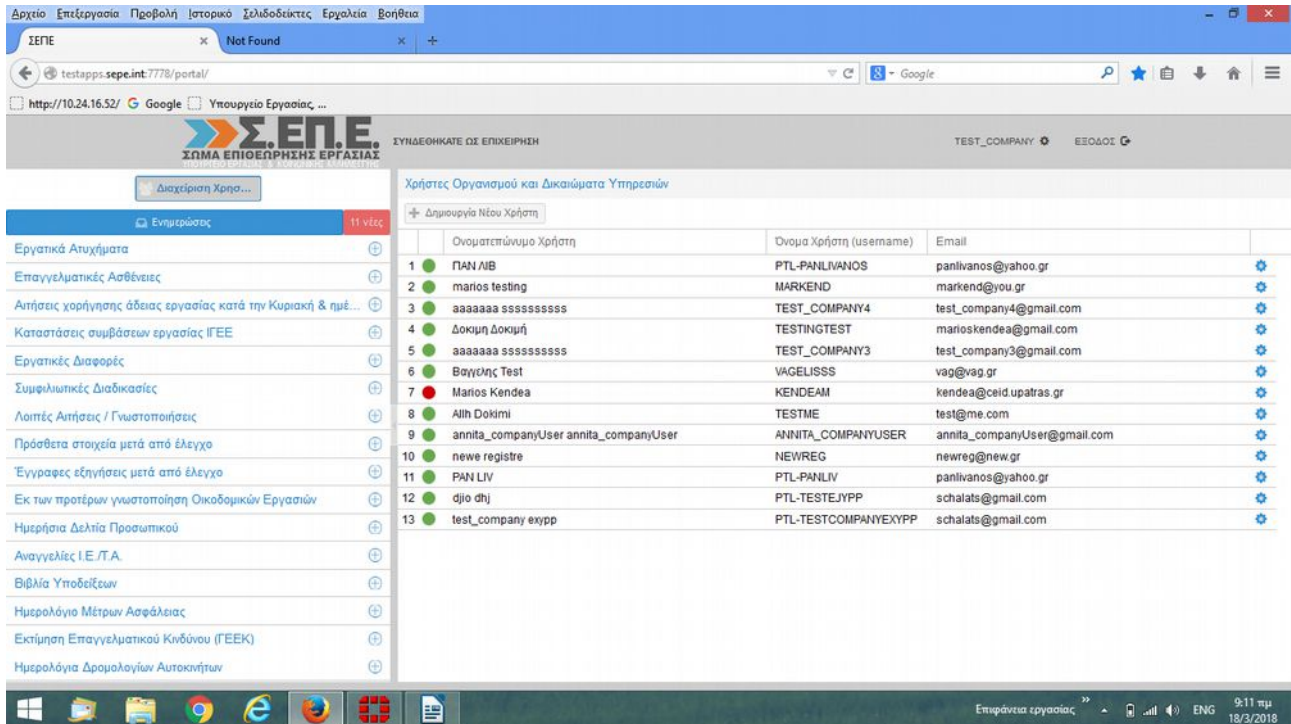

Στην καρτέλα που εμφανίζεται καταχωρούμε τα στοιχεία του χρήστη που δημιουργούμε, όπως μας τα ζητάει το Σύστημα.

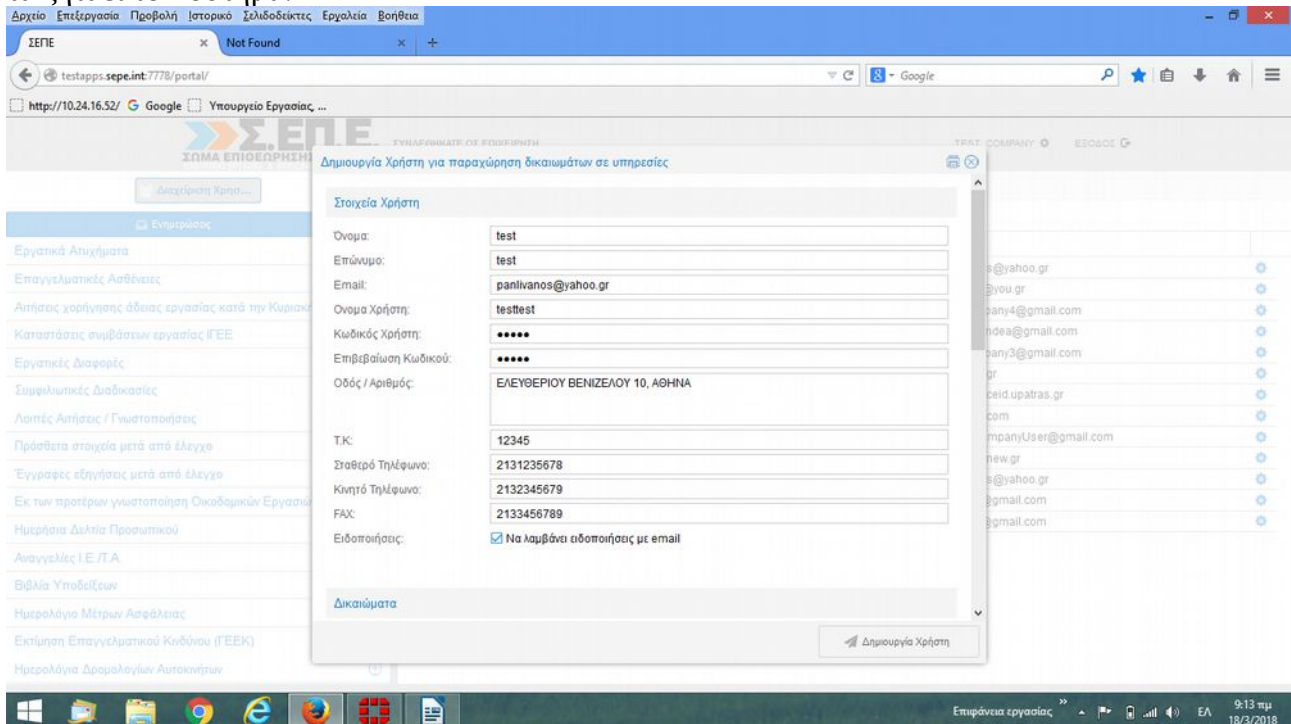

Εν συνεχεία επιλέγουμε το/τα υποκατάστημα/τα για τα οποία θα δώσουμε στον χρήστη δικαιώματα.

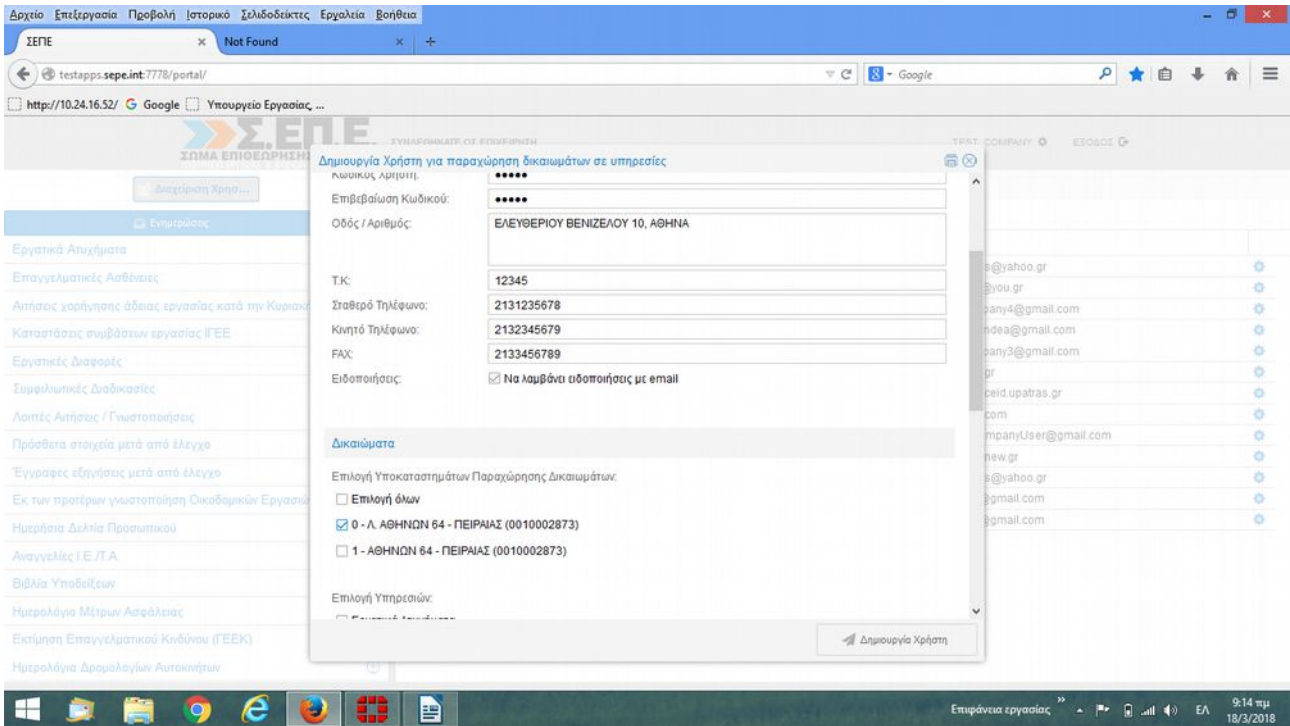

Εν συνεχεία επιλέγουμε για ποια/ες ηλεκτρονική/ες Υπηρεσίες του ΟΠΣ ΣΕΠΕ θα δώσουμε στον χρήστη δικαιώματα.

Στο παράδειγμά μας θα του δώσουμε δικαίωμα να κάνει αναγγελίες Τεχνικού Ασφάλειας/Ιατρού Εργασίας.

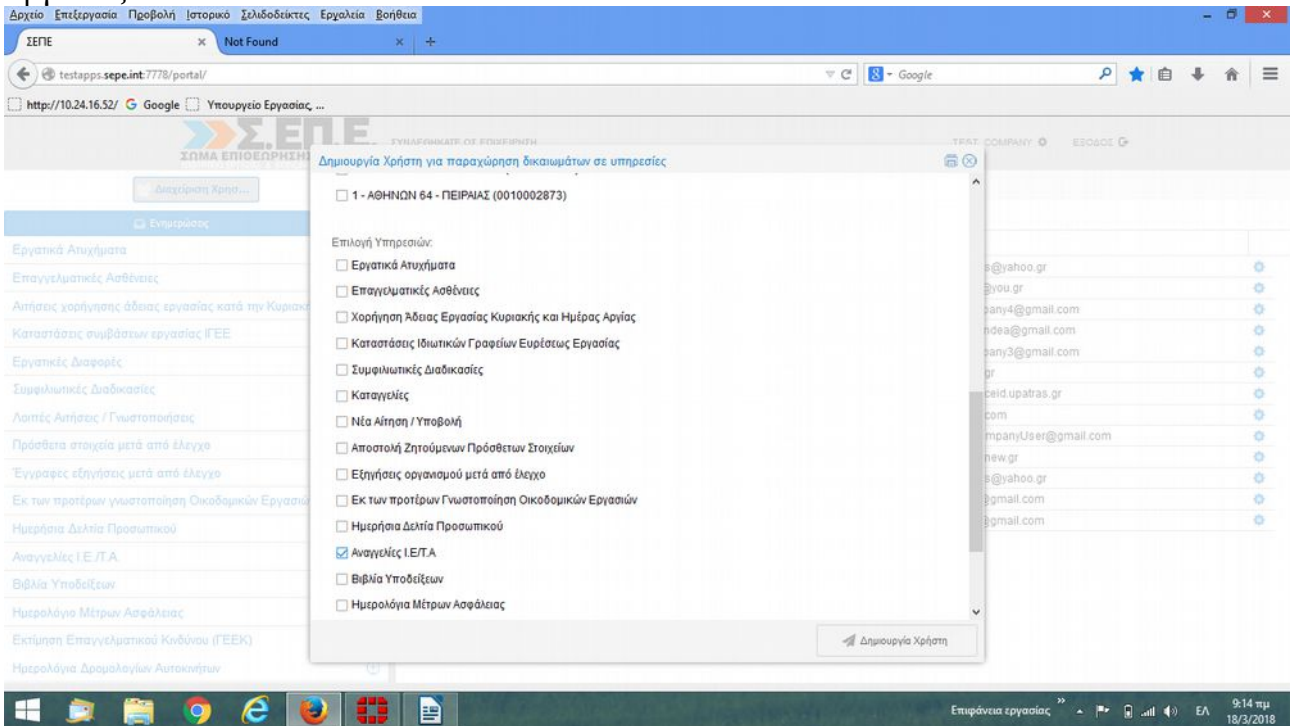

Επιλέγουμε “Δημιουργία Χρήστη” και εμφανίζεται το μήνυμα “Ο χρήστης δημιουργήθηκε με επιτυχία”.

Επομένως, από το σημείο αυτό ο χρήστης που δημιουργήσαμε, μπορεί να χρησιμοποιεί τη συγκεκριμένη ηλεκτρονική υπηρεσία και για το συγκεκριμένο υποκατάστημα, όπως ακριβώς και ο κύριος χρήστης.

Μπορούμε να δημιουργήσουμε **όσους** νέους χρήστες επιθυμούμε και να τους αποδώσουμε διακαιώματα για όποιον συνδυασμό υποκαταστημάτων/ηλεκτρονικών υπηρεσιών επιθυμούμε.

The screenshot shows the SEPE (Σημά Επισθελής Εργασίας) system interface. The browser address bar shows 'testapps.sepe.int:7778/portal/'. The page title is 'ΣΥΜΒΕΒΗΚΑΤΕ ΟΣ ΕΠΙΧΕΙΡΗΣΗ'. The main content area is titled 'Χρήστες Οργανισμού και Δικαιώματα Υπηρεσιών'. A table lists users with the following columns: 'Ονοματεπώνυμο Χρήστη', 'Όνομα Χρήστη (username)', and 'Email'. A success message 'Επιτυχία' is overlaid on the table, stating 'Ο χρήστης δημιουργήθηκε με επιτυχία.' and 'Επιτυχία'.

	Ονοματεπώνυμο Χρήστη	Όνομα Χρήστη (username)	Email
1	PAN /NB	PTL-PANLIVANOS	panilvanos@yahoo.gr
2	test test	PTL-TESTTEST	panilvanos@yahoo.gr
3	manios testing	MARKEND	markend@you.gr
4	aaaaaa sssssssss	TEST_COMPANY4	test_company4@gmail.com
5	δοκιμη δοκιμη	TESTINGTEST	marioskendea@gmail.com
6	aaaaaa sssss	TEST_COMPANY3	test_company3@gmail.com
7	Βαγγέλης Test	VAGELISSS	vag@vag.gr
8	Marios Kendea	KENDEAM	kendea@ceid.upatras.gr
9	Alih Dokimi	TESTME	test@me.com
10	annita_companyUser/annita_companyUser	ANNITA_COMPANYUSER	annita_companyUser@gmail.com
11	news registre	NEWREG	newreg@new.gr
12	PAN LIV	PTL-PANLIV	panilvanos@yahoo.gr
13	djo dhj	PTL-TESTEJYPP	schalats@gmail.com
14	test_company exypp	PTL-TESTCOMPANYEXYPP	schalats@gmail.com