

## ΔΙΑΔΙΚΑΣΙΑ ΠΑΥΣΗΣ / ΑΠΟΛΥΣΗΣ ΤΟΥ ΤΕΧΝΙΚΟΥ ΑΣΦΑΛΕΙΑΣ

Η διαδικασία παύσης / απόλυσης του Τεχνικού Ασφάλειας γίνεται εκ μέρους του εργοδότη. Ο Εργοδότης εισέρχεται με τους κωδικούς του στο Σύστημα και στις ηλεκτρονικές υπηρεσίες. Επιλέγει την ηλεκτρονική Υπηρεσία “Αναγγελίες ΙΕ/ΤΑ” και μετά “Αναγγελίες Τεχνικών Ασφάλειας”.

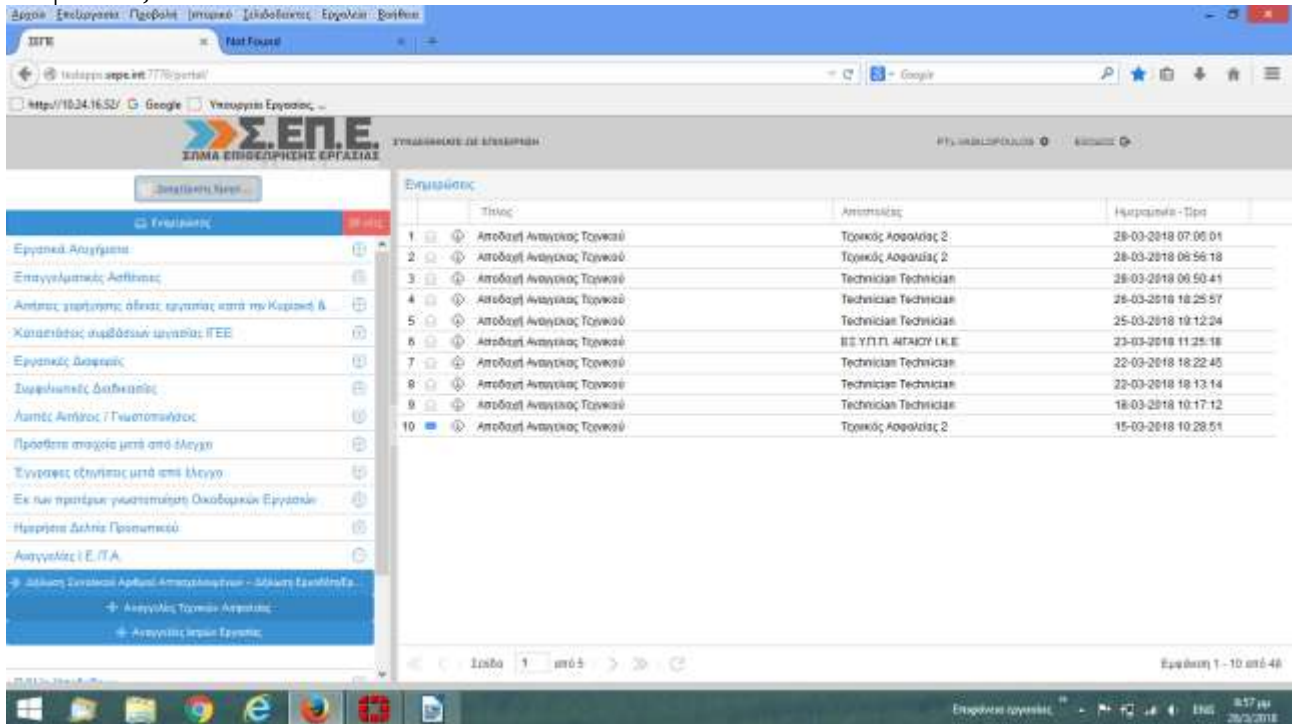

Τίτλος	Αποστολέας	Ημερομηνία - Ώρα
1 Αποδοχή Αναγγελίας Τεχνικού	Τροικός Ασφαλείας 2	28-03-2018 07:06:01
2 Αποδοχή Αναγγελίας Τεχνικού	Τροικός Ασφαλείας 2	28-03-2018 09:56:18
3 Αποδοχή Αναγγελίας Τεχνικού	Technician Technician	28-03-2018 06:50:41
4 Αποδοχή Αναγγελίας Τεχνικού	Technician Technician	28-03-2018 18:25:57
5 Αποδοχή Αναγγελίας Τεχνικού	Technician Technician	25-03-2018 19:12:24
6 Αποδοχή Αναγγελίας Τεχνικού	ΒΕ ΥΠ.Π. ΑΠΑΚΟΥ Ι.Κ.Ε	23-03-2018 11:25:18
7 Αποδοχή Αναγγελίας Τεχνικού	Technician Technician	22-03-2018 18:22:45
8 Αποδοχή Αναγγελίας Τεχνικού	Technician Technician	22-03-2018 18:13:14
9 Αποδοχή Αναγγελίας Τεχνικού	Technician Technician	18-03-2018 10:17:12
10 Αποδοχή Αναγγελίας Τεχνικού	Τροικός Ασφαλείας 2	15-03-2018 10:28:51

Ακολούθως επιλέγουμε “Αναγγελίες Τεχνικών σε Επιχειρήσεις και Υποκαταστήματα”.

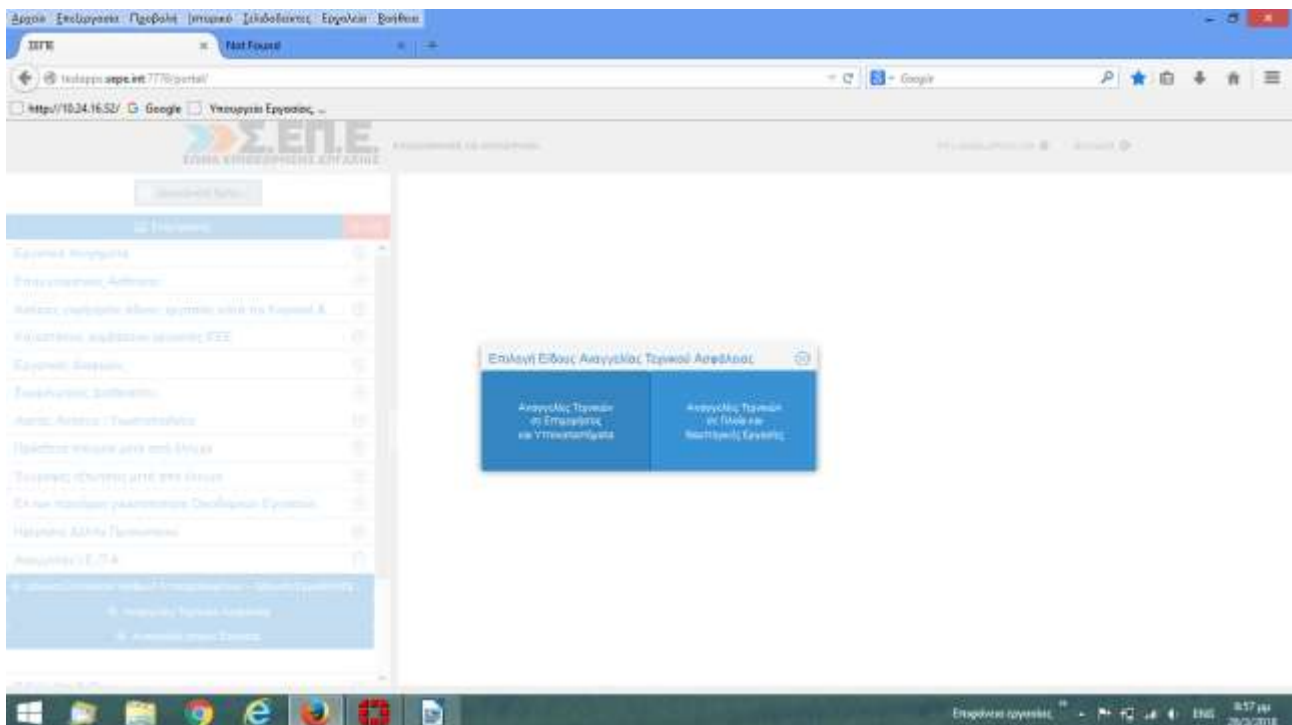

Επιλέγουμε το Υποκατάστημα για το οποίο αποφασίζουμε να παύσουμε τη σύμβαση με τον Τεχνικό Ασφάλειας.

Στο κάτω μέρος της οθόνης εμφανίζεται η ένδειξη (κύκλος με πράσινο χρώμα) ότι υπάρχει ενεργή σύμβαση με τον Τεχνικό Ασφάλειας.

Επιλέγουμε, στη γραμμή αυτή, το εικονίδιο στο δεξιό μέρος της γραμμής “προβολή” και κάνουμε διπλό κλικ.

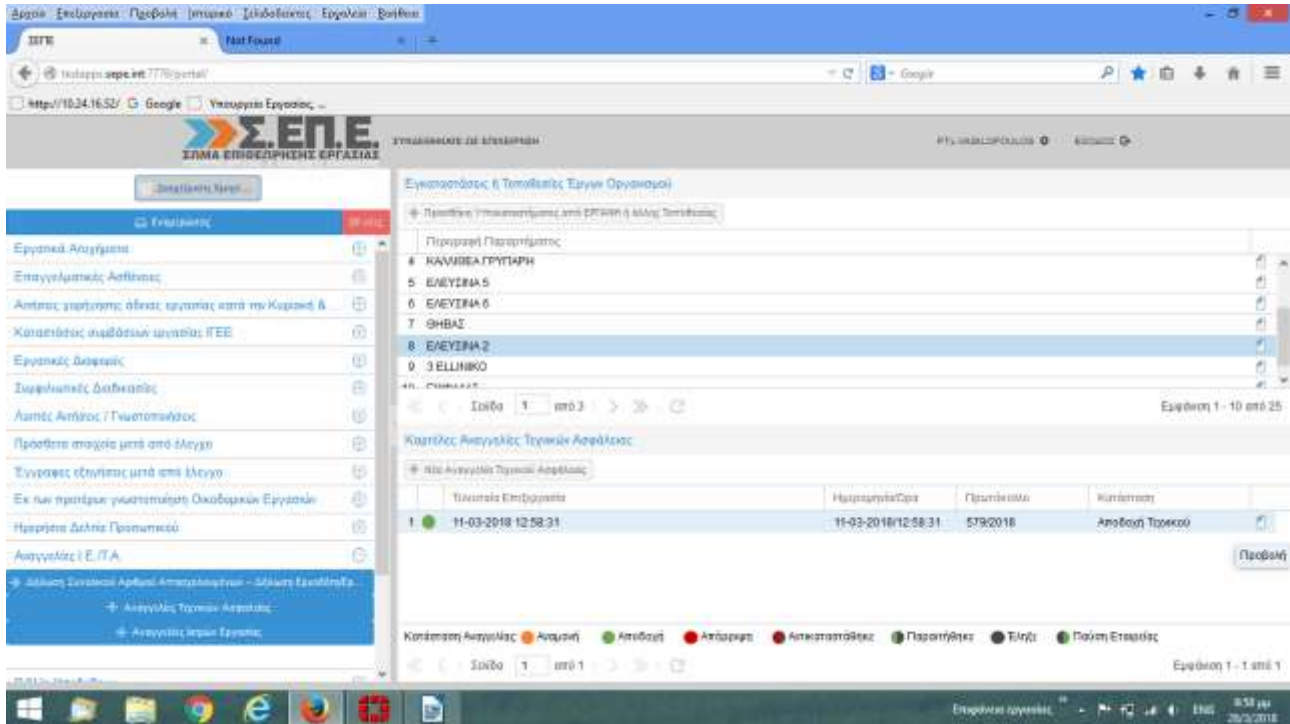

Αφού κάνουμε διπλό κλικ στο εικονίδιο στο δεξιό μέρος της γραμμής, εμφανίζεται η Φόρμα της Αναγγελίας του Τεχνικού Ασφάλειας, όπως είχε γίνει στο παρελθόν.

Παρατηρούμε ότι στο κάτω μέρος της Φόρμας που εμφανίζεται υπάρχει η ένδειξη “Παύση”. Επιλέγουμε “Παύση”.

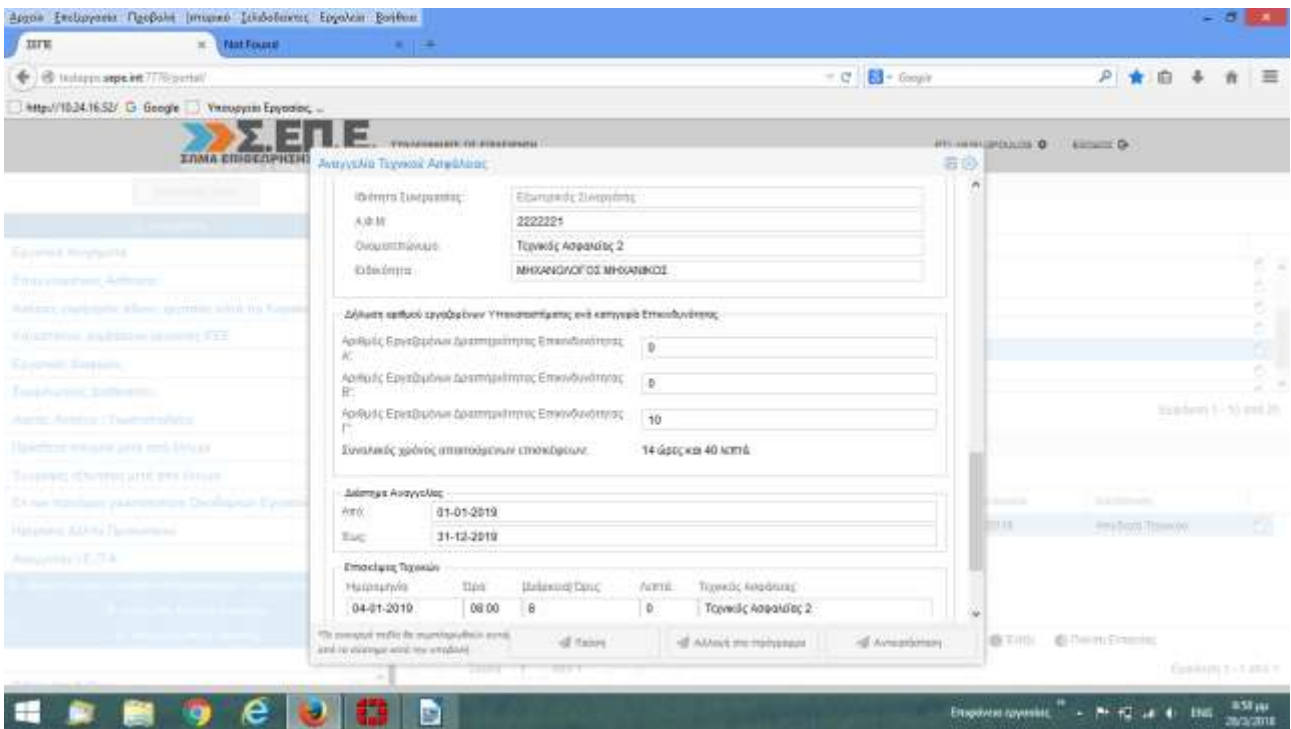

Αφού επιλέξουμε “Παύση” εμφανίζεται το μήνυμα ότι πρέπει να συμπληρώσουμε το πεδίο “Αιτιολογία παύσης”. Αυτό συμβαίνει ώστε να γίνει υπενθύμιση στον εργοδότη ότι η απόλυση / παύση του Τεχνικού Ασφάλειας, σύμφωνα με το Ν.3850/2010, πρέπει να είναι αιτιολογημένη.

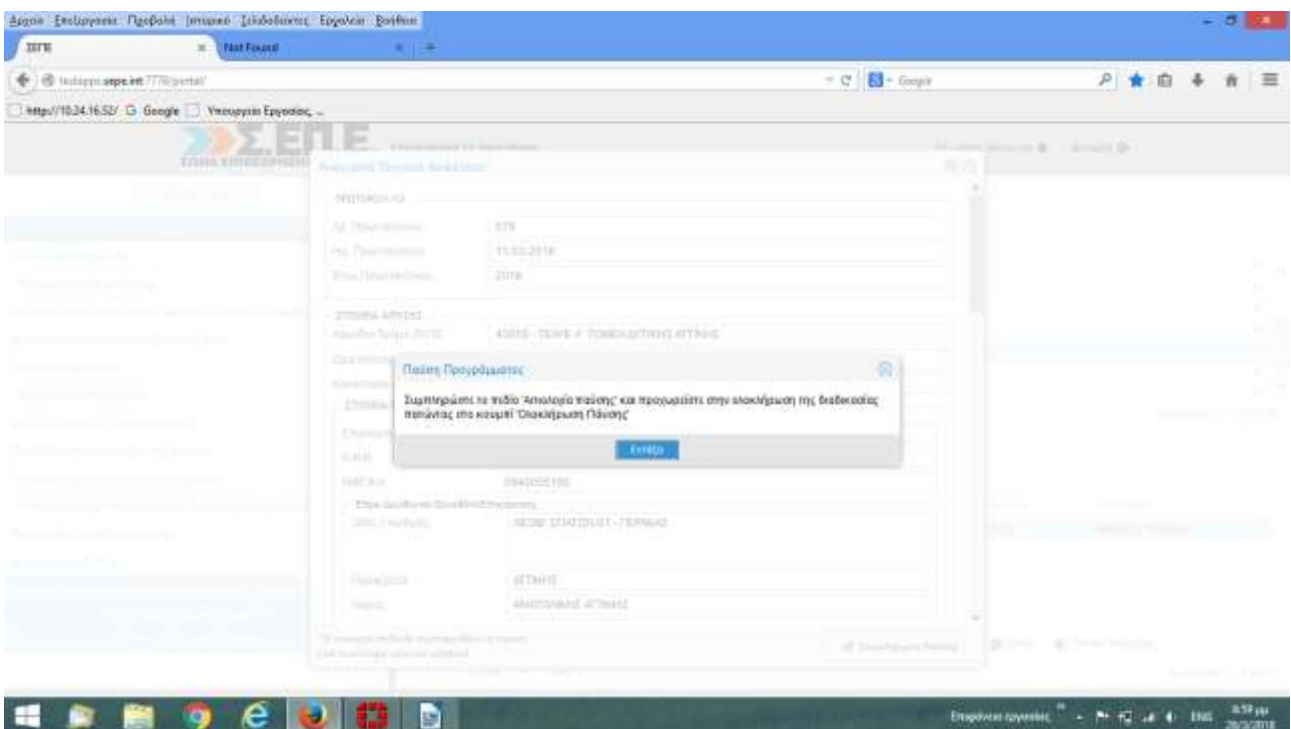

Στο παραπάνω μήνυμα επιλέγουμε “Εντάξει” και καταχωρούμε στο πεδίο “Αιτιολογία Παύσης” (που εμφανίζεται στο κάτω μέρος της Φόρμας”) την αιτιολογία της απόλυσης του Τεχνικού Ασφάλειας π.χ. “Μη τήρηση όρων της σύμβασης....”. Ακολούθως επιλέγουμε “Ολοκλήρωση Παύσης”.

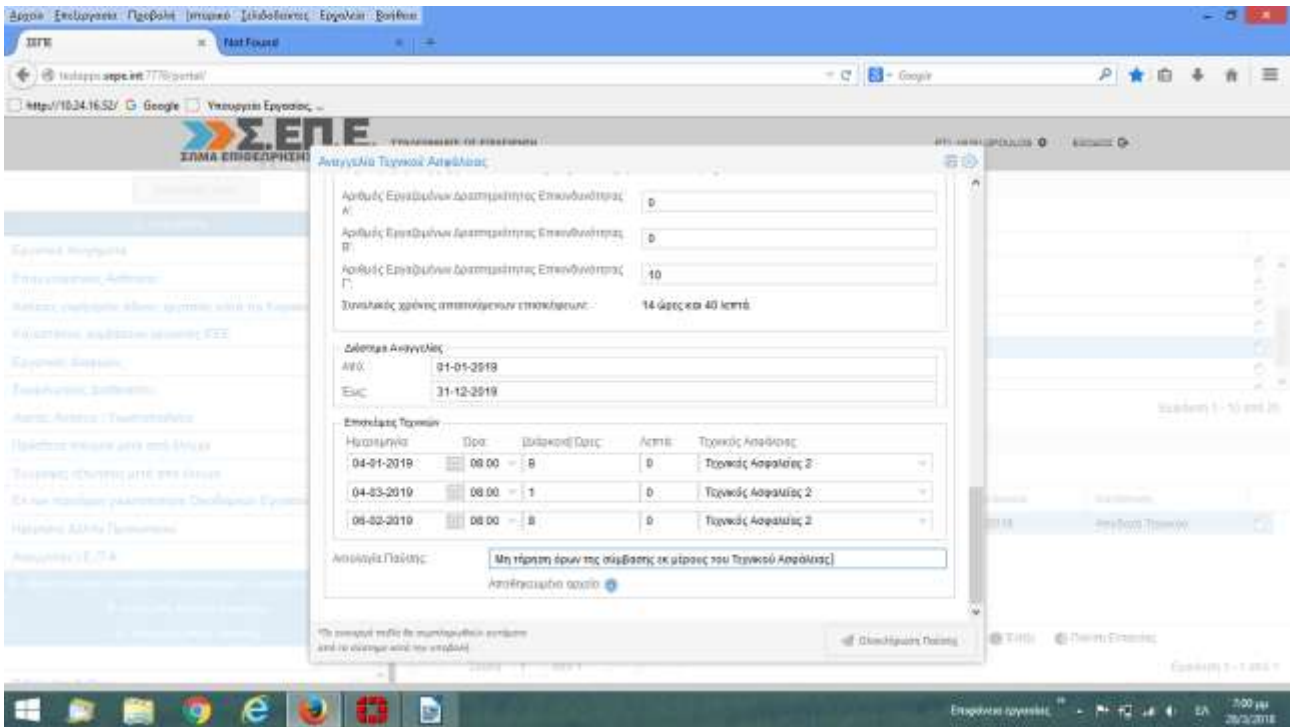

Εμφανίζεται το μήνυμα “Η παύση της αναγγελίας ολοκληρώθηκε επιτυχώς” και ακολούθως επιλέγουμε “Εντάξει”.

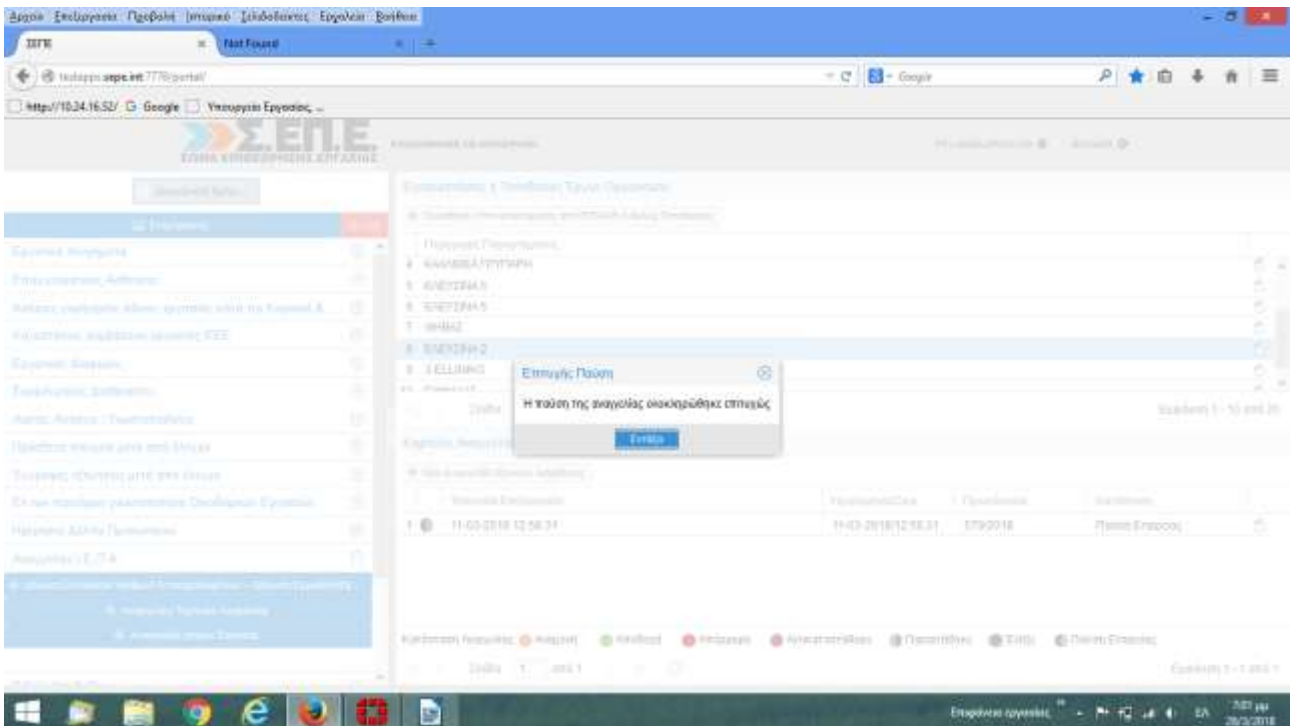

Επιστρέφουμε στην αρχική οθόνη των αναγγελιών ΤΑ, όπου παρατηρούμε ότι για το υποκατάστημα που κάναμε “Παύση του τεχνικού ασφάλειας”, η ένδειξη (εικονίδιο) άλλαξε σε “παύση εταιρείας”.

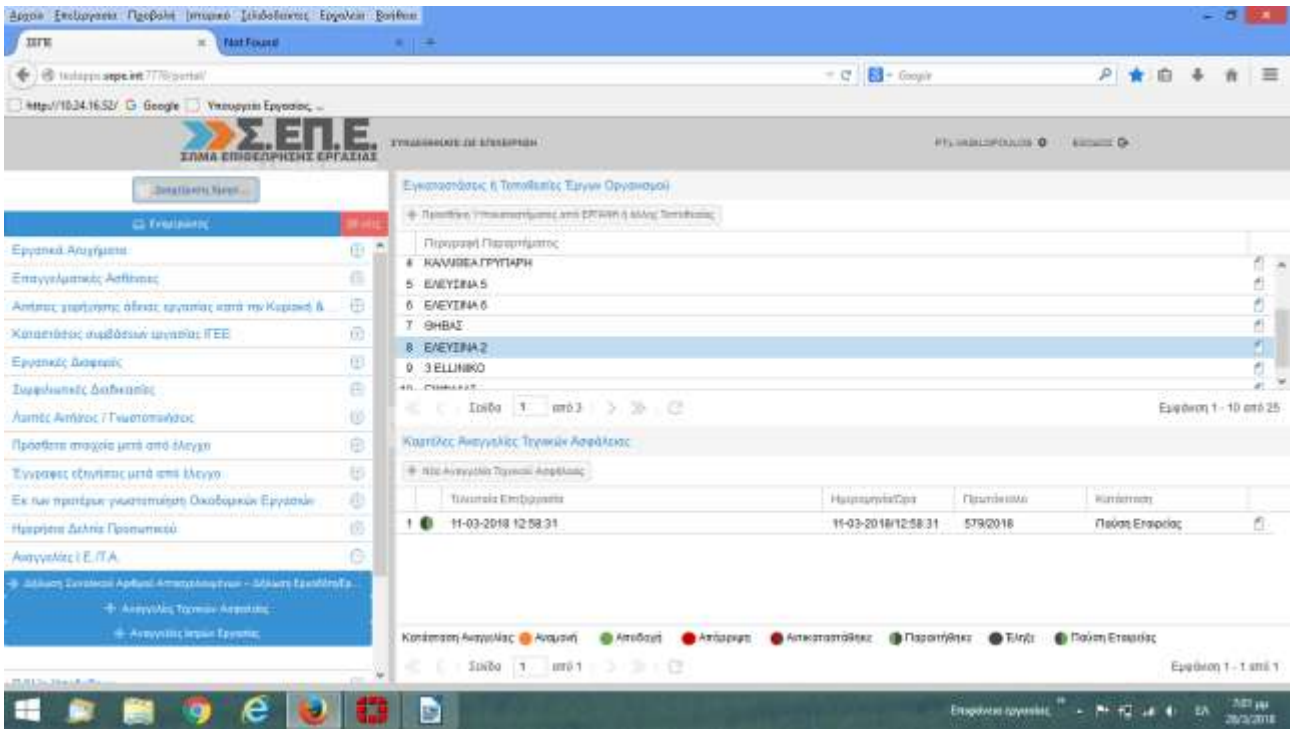

Για την παραπάνω παύση του τεχνικού ασφάλειας, ενημερώνεται φυσικά και ο ίδιος ο τεχνικός ασφάλειας μέσω ειδοποίησης στον λογαριασμό του στο Σύστημα του ΟΠΣ ΣΕΠΕ. Ο τεχνικός ασφάλειας εισέρχεται με τους προσωπικούς του κωδικούς στο Σύστημα και στην αρχική οθόνη εμφανίζεται η ένδειξη ότι έχει ένα νέο μήνυμα που αφορά “Παύση εργασίας”.

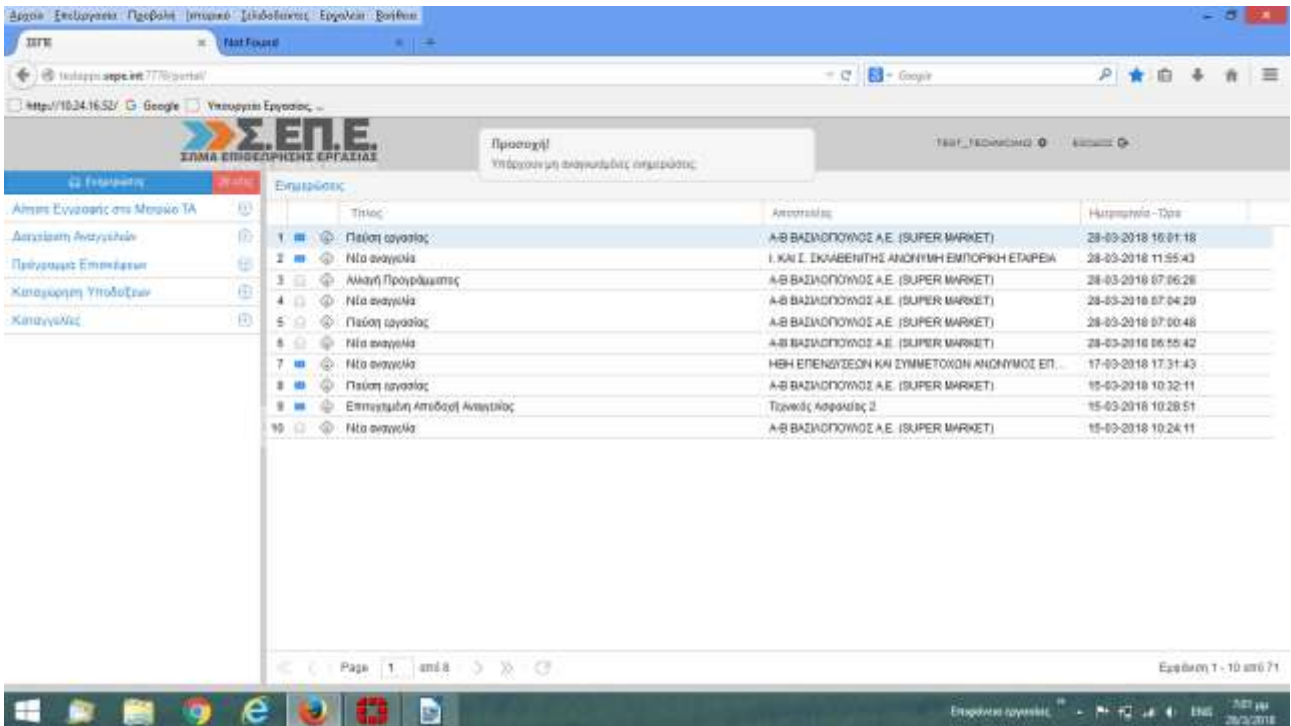

Αν ο τεχνικός ασφάλειας ανοίξει το μήνυμα, εμφανίζεται η ειδοποίηση που φαίνεται στην παρακάτω οθόνη, που πληροφορεί τον τεχνικό ασφάλειας και τον προτρέπει για λεπτομέρειες να

πλοηγηθεί στη Διαχείριση Αναγγελιών.

Αριθμ.	Τίτλος	Αποστολέας	Ημερομηνία - Ώρα
1	Παύση εργασίας	A-B ΒΑΣΙΛΟΠΟΥΛΟΣ Α.Ε. (SUPER MARKET)	28-03-2018 18:01:18
2	Μηδ αναγγελία	I. ΚΑΙ Σ. ΣΚΑΒΕΝΙΤΗΣ ΑΝΩΝΥΜΗ ΕΜΠΟΡΙΚΗ ΕΤΑΙΡΕΙΑ	28-03-2018 11:55:43
3	Αλλαγή Πρόγραμματος	A-B ΒΑΣΙΛΟΠΟΥΛΟΣ Α.Ε. (SUPER MARKET)	28-03-2018 07:06:28
4	Μηδ αναγγελία	A-B ΒΑΣΙΛΟΠΟΥΛΟΣ Α.Ε. (SUPER MARKET)	28-03-2018 07:04:29
5	Παύση εργασίας	A-B ΒΑΣΙΛΟΠΟΥΛΟΣ Α.Ε. (SUPER MARKET)	28-03-2018 07:00:48
6	Μηδ αναγγελία	A-B ΒΑΣΙΛΟΠΟΥΛΟΣ Α.Ε. (SUPER MARKET)	28-03-2018 08:55:42
7	Μηδ αναγγελία	ΗΒΗ ΕΠΕΝΔΥΣΕΩΝ ΚΑΙ ΣΥΜΜΕΤΟΧΩΝ ΑΝΩΝΥΜΟΣ ΕΠΙ.	17-03-2018 17:31:43
8	Παύση εργασίας	A-B ΒΑΣΙΛΟΠΟΥΛΟΣ Α.Ε. (SUPER MARKET)	16-03-2018 19:32:11

**Παύση εργασίας**  
Αποστολέας: A-B ΒΑΣΙΛΟΠΟΥΛΟΣ Α.Ε. (SUPER MARKET)  
Ημερομηνία - Ώρα: 28-03-2018 18:01:18  
Προτεραιότητα: Χαμηλή

**Μήνυμα:**  
Έγινε παύση εργασίας από την εταιρεία A-B ΒΑΣΙΛΟΠΟΥΛΟΣ Α.Ε. (SUPER MARKET). Για περισσότερες λεπτομέρειες παραγγείλετε στο μενού αριστερά με την ένδειξη "Εκκαθαρώσεις αναγγελιών".

Επιλέγουμε, στο αριστερό μέρος του μενού, “Διαχείριση Αναγγελιών” και ακολούθως “Γνωστοποίηση Παύσης Καθηκόντων”.

Παρατηρούμε ότι εμφανίζεται μία οθόνη η οποία στο πάνω μέρος έχει τις επιχειρήσεις / υποκαταστήματα για τις οποίες υπάρχει ενεργή σύμβαση, ενώ στο κάτω μέρος εμφανίζονται οι επιχειρήσεις / υποκαταστήματα όπου έχει γίνει παύση καθηκόντων.

Παρατηρούμε ότι για το συγκεκριμένο υποκατάστημα ο τεχνικός ασφάλειας πληροφορείται ότι έγινε παύση εργασιών με “Ενέργεια Τρίτου”, δηλαδή από τη μεριά της επιχείρησης.

Οργάνωση	Ημερομηνία Παύσης
1 Α-Β ΒΑΔΙΟΠΩΝΟΣ Α.Ε. (SUPER MARKET) 0. ΙΚΑΡΟΥ 10, 19200	2018-03-28
2 Α-Β ΒΑΔΙΟΠΩΝΟΣ Α.Ε. (SUPER MARKET) 0. ΙΚΑΡΟΥ 1, 19200	2018-03-15
3 Α-Β ΒΑΔΙΟΠΩΝΟΣ Α.Ε. (SUPER MARKET) 0. ΙΚΑΡΟΥ 20, 19200	2018-03-14
4 ΕΝΕΡΓΕΙΑ ΤΡΙΤΟΥ – Α-Β ΒΑΔΙΟΠΩΝΟΣ Α.Ε. (SUPER MARKET) 0. ΙΚΑΡΟΥ 80, 19200	2018-03-14
5 ΔΙΧΗ ΣΑΣ ΕΝΕΡΓΕΙΑ – Α-Β ΒΑΔΙΟΠΩΝΟΣ Α.Ε. (SUPER MARKET) 0. ΙΚΑΡΟΥ 80, 19200	2018-03-15
6 ΕΝΕΡΓΕΙΑ ΤΡΙΤΟΥ – Α-Β ΒΑΔΙΟΠΩΝΟΣ Α.Ε. (SUPER MARKET) 0. ΙΚΑΡΟΥ 80, 19200	2018-03-12
7 ΕΝΕΡΓΕΙΑ ΤΡΙΤΟΥ – Α-Β ΒΑΔΙΟΠΩΝΟΣ Α.Ε. (SUPER MARKET) 0. ΙΚΑΡΟΥ 50, 19200	2018-03-11
8 ΔΙΧΗ ΣΑΣ ΕΝΕΡΓΕΙΑ – Α-Β ΒΑΔΙΟΠΩΝΟΣ Α.Ε. (SUPER MARKET) 0. ΙΚΑΡΟΥ 40, 19200	2018-03-11

Η διαδικασία της “απόλυσης / παύσης” εκ μέρους της επιχείρησης, καταργεί αυτομάτως και το πρόγραμμα επισκέψεων του Τεχνικού Ασφάλειας στη συγκεκριμένη επιχείρηση / υποκατάστημα, ώστε αυτές οι ώρες επισκέψεων να μπορούν να δηλωθούν για επισκέψεις του Τεχνικού Ασφάλειας σε άλλες επιχειρήσεις ή υποκαταστήματα (φαίνεται στην οθόνη “προεπισκόπηση προγράμματος”).

Ημερομηνία	Ωρα	Διάρκεια
Δεν υπάρχουν δεδομένα		

Επίσης αυτό φαίνεται και στην οθόνη “Συνολικό πρόγραμμα” και συγκεκριμένα στο Ημερολόγιο Επισκέψεων.

Αρχική | Επεξεργασία | Προβολή | Ιστορικό | Γρήγοροι Εργασίες | Βοήθεια

127%

http://10.24.16.52/ Google Υπερπύλη Εργασίες ...

### Μαζομάλα Επισκέψεις

2019

Ημερομηνία	Ποσ	Διάρκεια	Οργανισμός
[+] Ημερομηνία: 01-01-2019			
01-01-2019	08:00	8 ώρες και 0 ...	A-B ΒΑΔΙΟΠΩΝΟΣ Α.Ε. (SUPER MARKET), 0. ΙΚΑΡΟΥ 20, 19200
[+] Ημερομηνία: 03-01-2019			
03-01-2019	08:00	3 ώρες και 0 ...	A-B ΒΑΔΙΟΠΩΝΟΣ Α.Ε. (SUPER MARKET), 0. ΙΚΑΡΟΥ 10, 19200
03-01-2019	08:00	3 ώρες και 0 ...	A-B ΒΑΔΙΟΠΩΝΟΣ Α.Ε. (SUPER MARKET), 0. ΙΚΑΡΟΥ 10, 19200

Επιλογή 1 - 3 από 3

704 μιλ

29/3/2018